Milagro Sala apoya búsqueda de Santiago Maldonado en un video

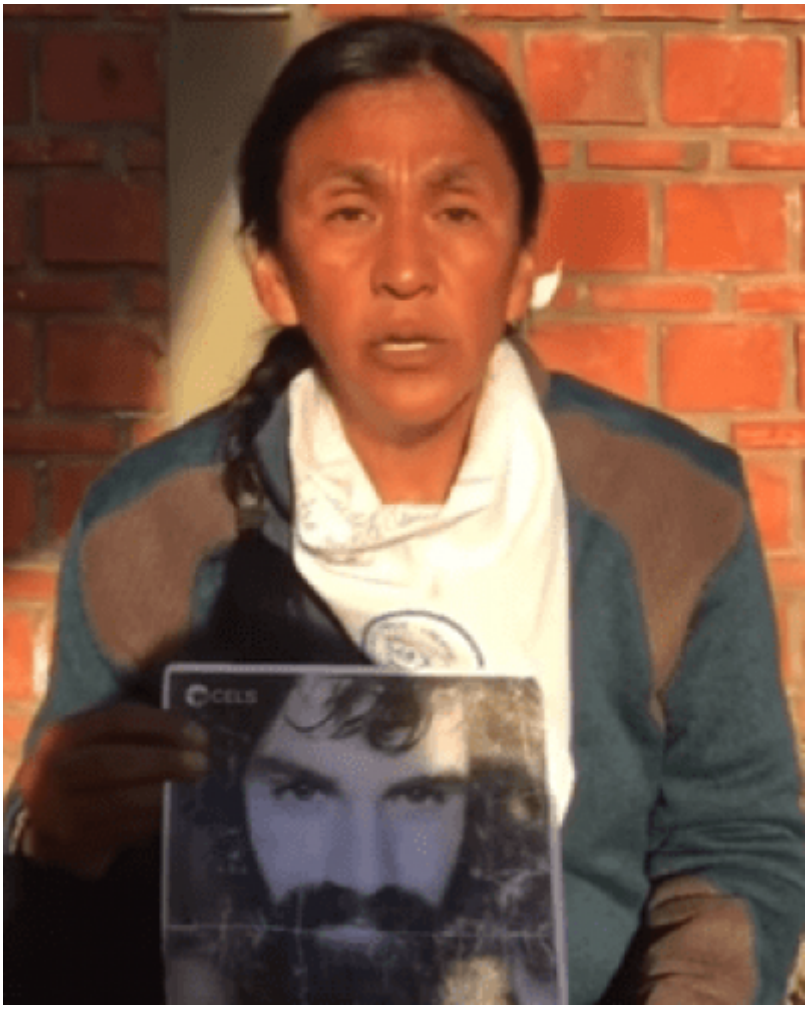

Jujuy, 31 ago (RHC-Telesur) Desde el recinto donde cumple presión domiciliaria, la dirigente indígena, Milagro Sala, grabó un video en apoyo a la búsqueda de Santiago Maldonado, joven argentino que este viernes 1 de septiembre cumplirá un mes desaparecido.

"Pregunto: ¿dónde está Santiago Maldonado?" comienza diciendo la líder social en un registro en el que le pide al gobierno de Macri la urgente aparición con vida del bonaerense que fue visto por última vez al ser detenido por Gendarmería Nacional -según señalan testigos- mientras participaba en una protesta en el Pu Lof mapuche de Cushamen,1? ubicado en la provincia argentina del Chubut.

En el video que se ha vuelto viral en las redes sociales, la líder de la Organización Túpac Amaru sostiene una fotografía de Santiago, imagen que se ha difundido ampliamente por el país, logrando instalarse como una problemática latente que no sólo sacude a Argentina sino al resto de la región.

https://www.radiohc.cu/noticias/internacionales/140043-milagro-sala-apoya-busqueda-de-santiago-maldonado-en-un-video

RADIO HABANA CUBA

Radio Habana Cuba