L'ouragan José pourrait rétrograder vendredi en tempête tropicale

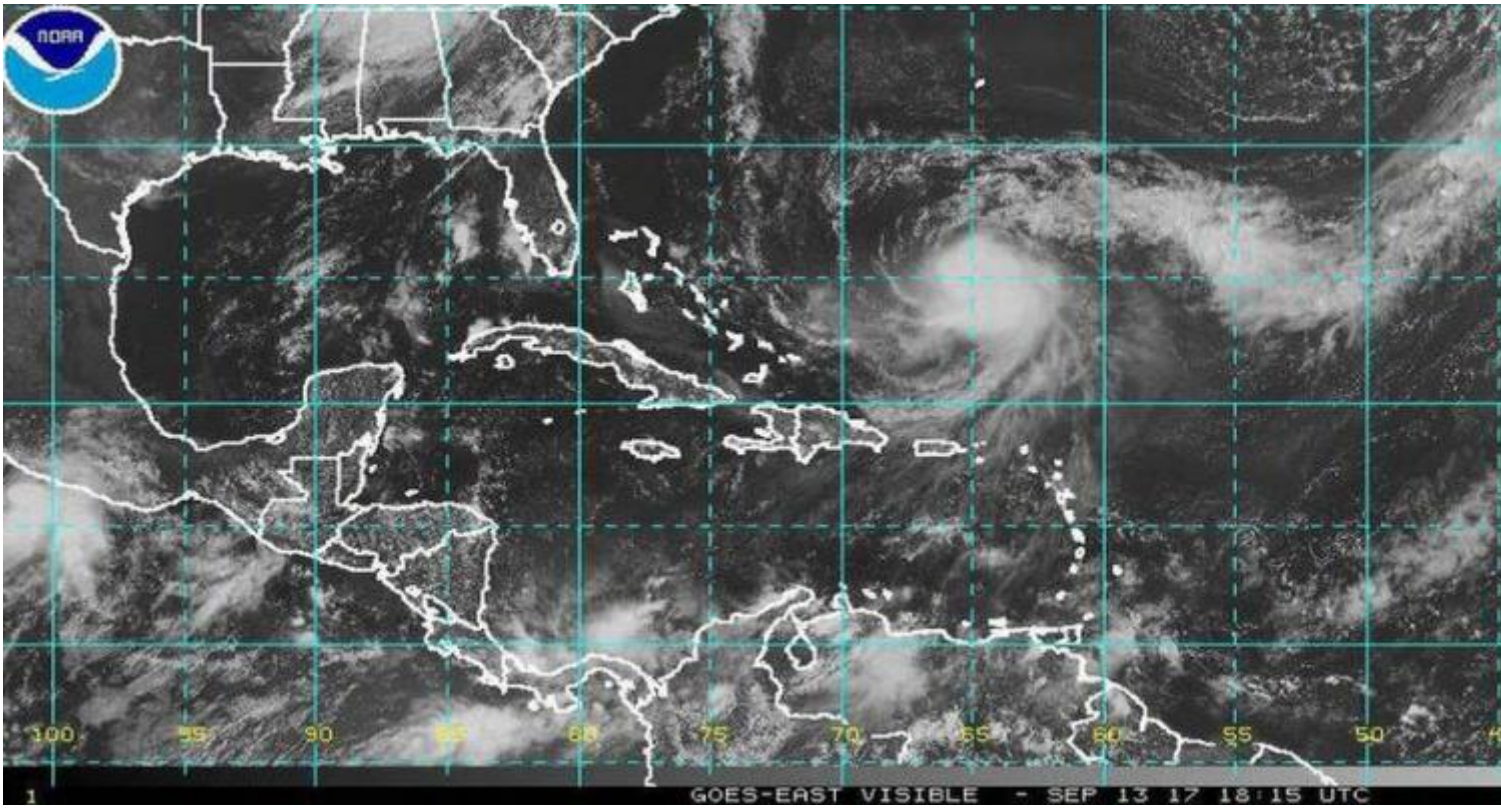

La Havane, 14 septembre (RHC)- L'ouragan José, de catégorie 1 sur l'échelle Saffir Simpson qui en compte 5, continue à avancer lentement vers l'Est de l'Atlantique, entre les Bahamas et les Îles Bermudes et il pourrait rétrograder en tempête tropicale demain.

Dans son plus récent bulletin, le Centre National d'Ouragans des États-Unis a indiqué que José maintient une vitesse de déplacement de 6 km/heure et que ses vents maximum soutenus atteignent 120 km/heure.

Les météorologues du Centre National d'Ouragans prévoient que José tournera son cap vers le Nord-Ouest avec une augmentation de sa vitesse de déplacement.

José était situé à quelque 715 kilomètres à l'est-nord-est du sud-est des Bahamas et à 815 kilomètres au sud-sud-ouest des Bermudes.

Pour le moment José ne menace aucune zone peuplée.

https://www.radiohc.cu/fr/noticias/internacionales/141384-louragan-jose-pourrait-retrograder-vendredi-en-tempete-tropicale

Radio Habana Cuba