Rafael Nadal écrase Juan Martin Del Potro en quarts de finale à Wimbledon

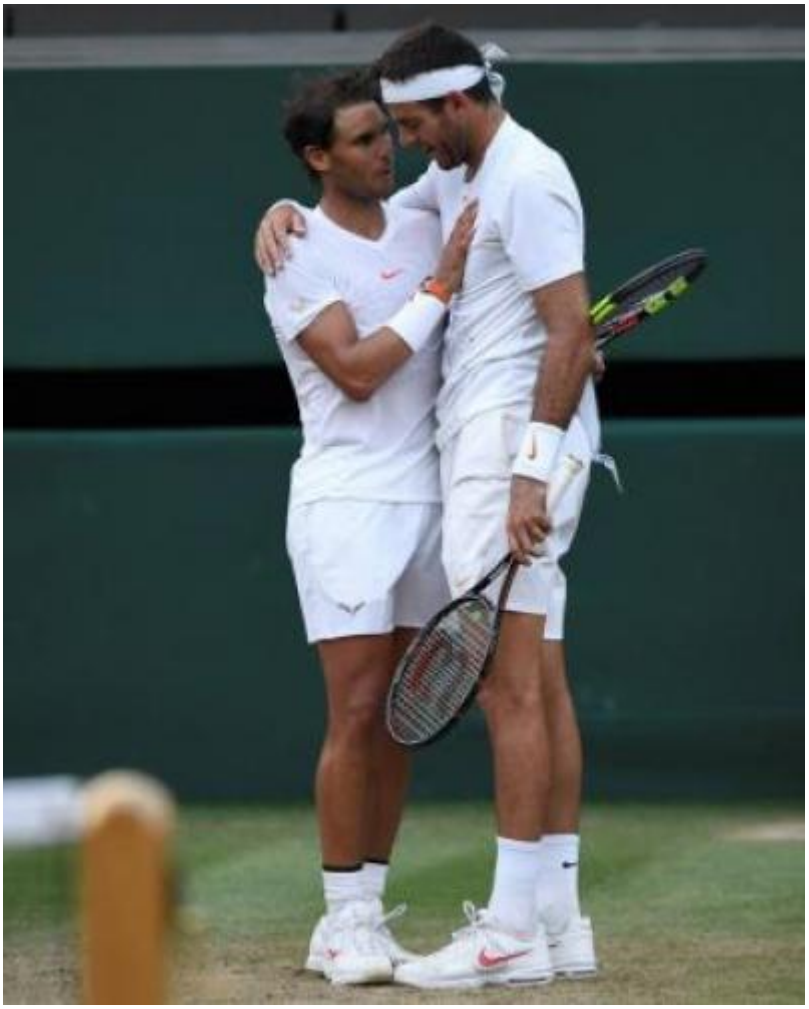

La Havane, 12 juillet, (RHC).- Rafael Nadal a battu Juan Martin Del Potro en quarts de finale de Wimbledon. L'équipe a fait le jeu de mots. Potro signifie en français poulain et souligné qu'après cinq sets d'une intensité remarquable, Rafael Nadal a dompté Juan Martin Del Potro.

Les résultats des sets : (7-5, 6-7 [9], 4-6, 6-4, 6-4 en 4h47). Le Majorquin doit se mesurer à Novak Djokovic en demi-finales

Juan Martin Del Potro a fini par terre. Allongé de tout son long au fond du court. Tombé après avoir compris qu'il ne remettrait pas la dernière volée de Rafael Nadal. Son vainqueur a traversé le court pour le relever et lui donner une accolade saluée par le public du Centre Court. Quelques heures après avoir vu l'élimination de Roger Federer, les spectateurs ont assisté à un match sublime entre deux hommes décidés à ne rien lâcher. Malgré son set d'avance, l'Argentin a fini par s'incliner dans un cinquième set où les deux hommes ont rivalisé de coups gagnants Pour la première fois depuis 2011, Nadal sera en demi-finales de Wimbledon.

https://www.radiohc.cu/fr/noticias/deportes/166696-rafael-nadal-ecrase-juan-martin-del-potro-en-quarts-de-finale-a-wimbledon

Radio Habana Cuba