Temen que el Virus del Nilo Occidental pueda extenderse más en Alemania

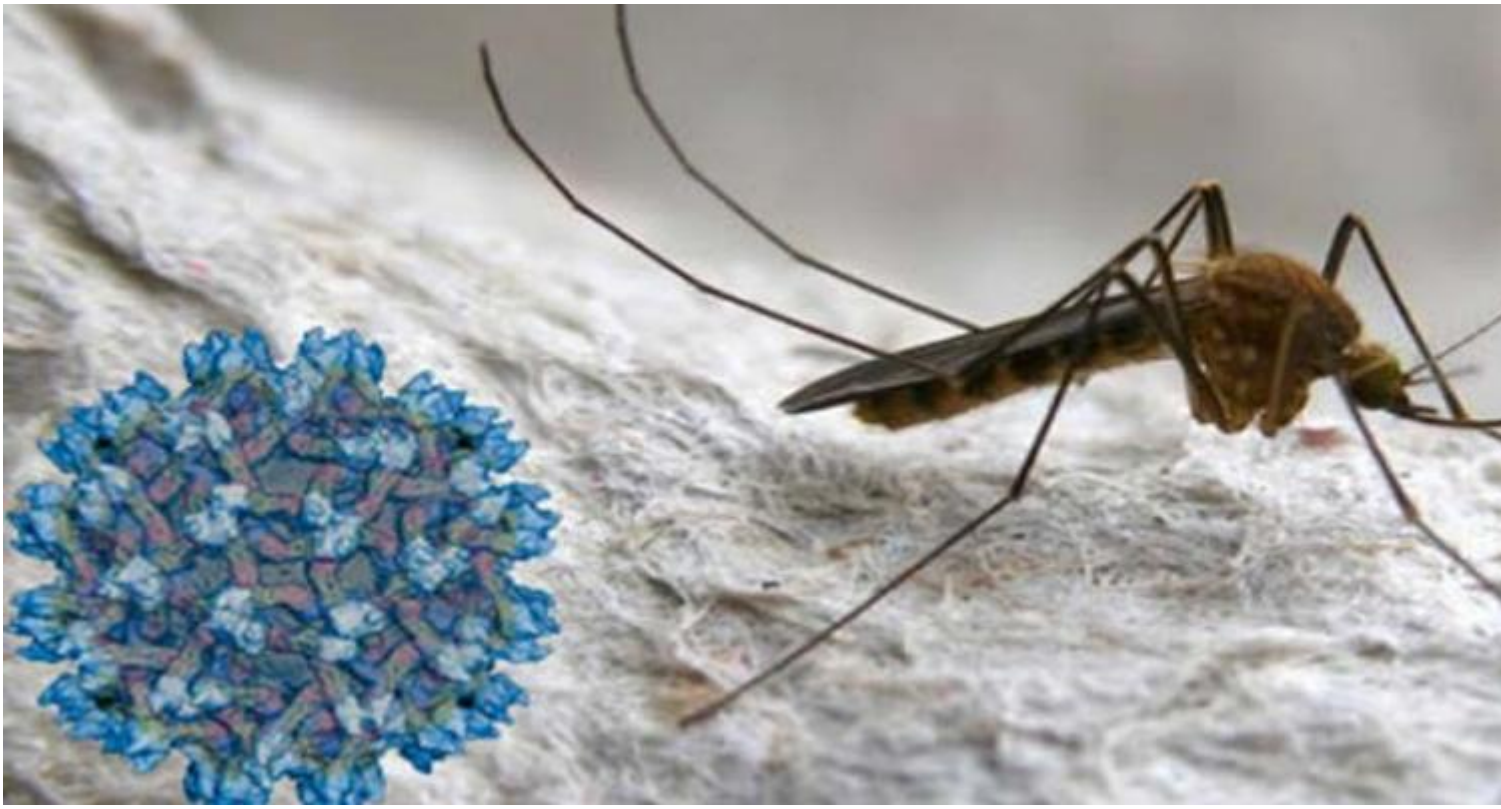

Riems/Rostock, 10 abr (RHC) Científicos alemanes estiman que el virus del Nilo Occidental podría propagarse más este año en Alemania a causa de las suaves temperatura del invierno.

El agente, que también puede ser peligroso para las personas, se transmite por los mosquitos.

'La probabilidad de que el virus haya sobrevivido este invierno en los mosquitos es muy alta', declaró la viróloga Ute Ziegler del Instituto Friedrich Loeffler, el instituto nacional de investigación en veterinaria, en la isla báltica de Riems.

El año pasado se detectaron en Alemania los primeros casos del virus del Nilo Occidental en animales, sobre todo en aves, ya que el virus se reproduce con gran facilidad en los pájaros.

Hasta ahora ninguna persona se contagió con el virus en Alemania por la picadura de un mosquito. Los síntomas son similares al principio a los de una gripe, más tarde se corre el riesgo de desarrollar una meningitis. (Fuente/DPA)

https://www.radiohc.cu/noticias/salud/188035-temen-que-el-virus-del-nilo-occidental-pueda-extenderse-mas-en-alemania

Radio Habana Cuba