Cercana a Cuba nube de polvo procedente del desierto de Sahara

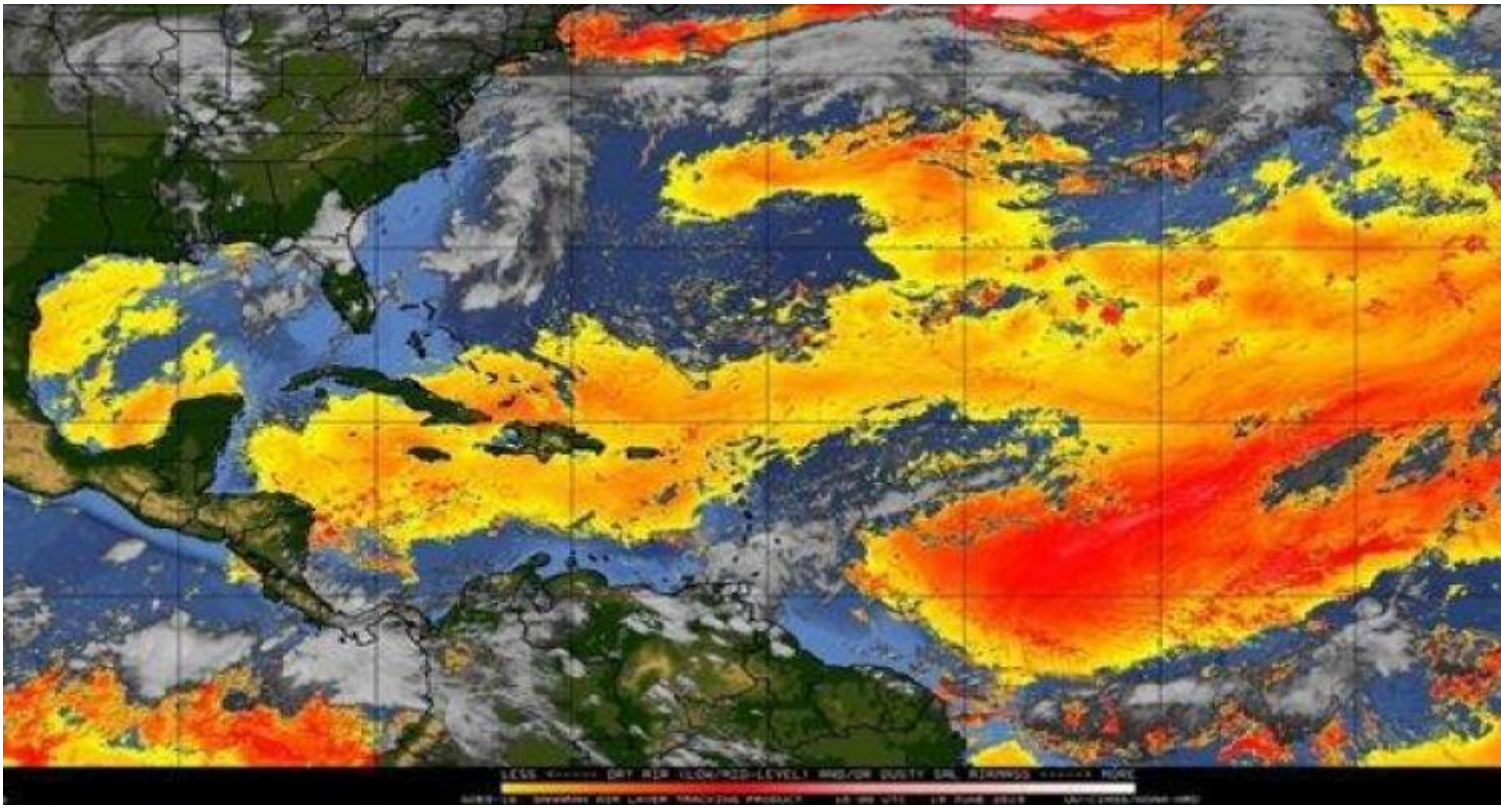

Por: Arnaldo Coro Antich

La Habana, 9 ago (RHC) Durante la tarde del día 8 de agosto 15 estaciones meteorológicas de Cuba registraron temperaturas máximas de 35 grados Celsius o más, llegando hasta 37.4 grados Celsius en Veguitas, la provincia de Granma.

Según el pronóstico del tiempo para hoy día 9 de agosto, en el área del océano Atlántico, mar Caribe y golfo de México, no se espera desarrollo ciclónico tropical en las próximas 12 a 24 horas.

En la foto se puede apreciar la extensa área del Atlántico ocupada por la presencia de la nube de polvo procedente del desierto de Sahara, la cual al aproximarse a Cuba tiene efectos sobre el estado del tiempo en nuestro archipiélago.

---

https://www.radiohc.cu/noticias/ciencias/198544-cercana-a-cuba-nube-de-polvo-procedente-del-desierto-de-sahara

Radio Habana Cuba