Cuba organiza Feira Internacional de Turismo e Saúde para outubro de 2020

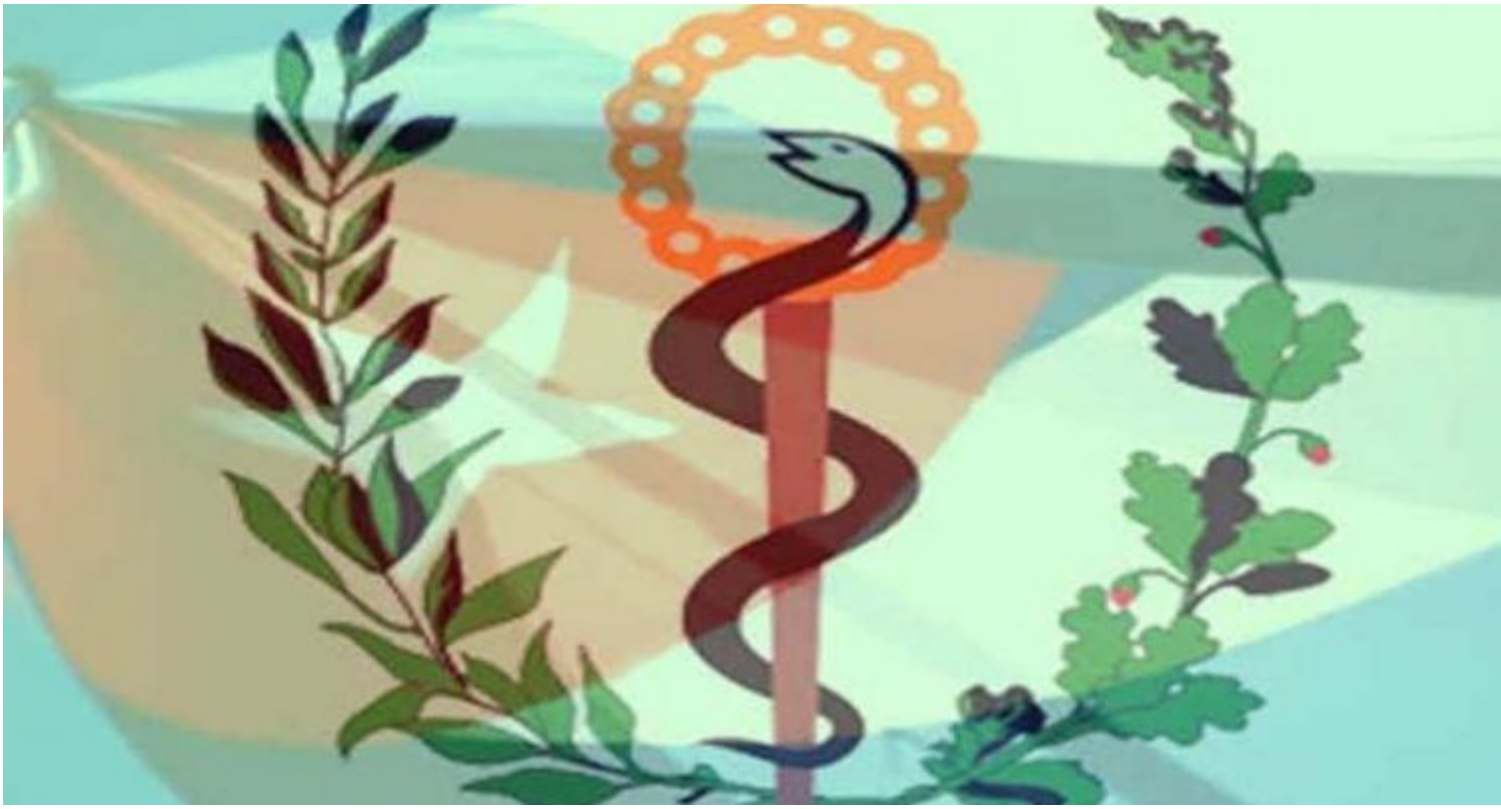

Havana, 7 de setembro (RHC).- Cuba organiza a 1ª Feira Internacional de Turismo e Saúde para outubro de 2020 com o propósito de mostrar os produtos e programas de bem-estar e qualidade de vida. Nos pacotes estão envolvidos centros e instalações dos ministérios de Turismo e de Saúde Pública.

Também será apresentado um portfólio de oportunidades de negócios. A primeira edição do evento será dedicada à Rússia e terá como sede o Centro Internacional de Saúde “La Pradera”, situado na periferia de Havana.

---

https://www.radiohc.cu/pt/noticias/salud/201348-cuba-organiza-feira-internacional-de-turismo-e-saude-para-outubro-de-2020

Radio Habana Cuba