Uruguay emite prevenciones contra cenizas de Australia

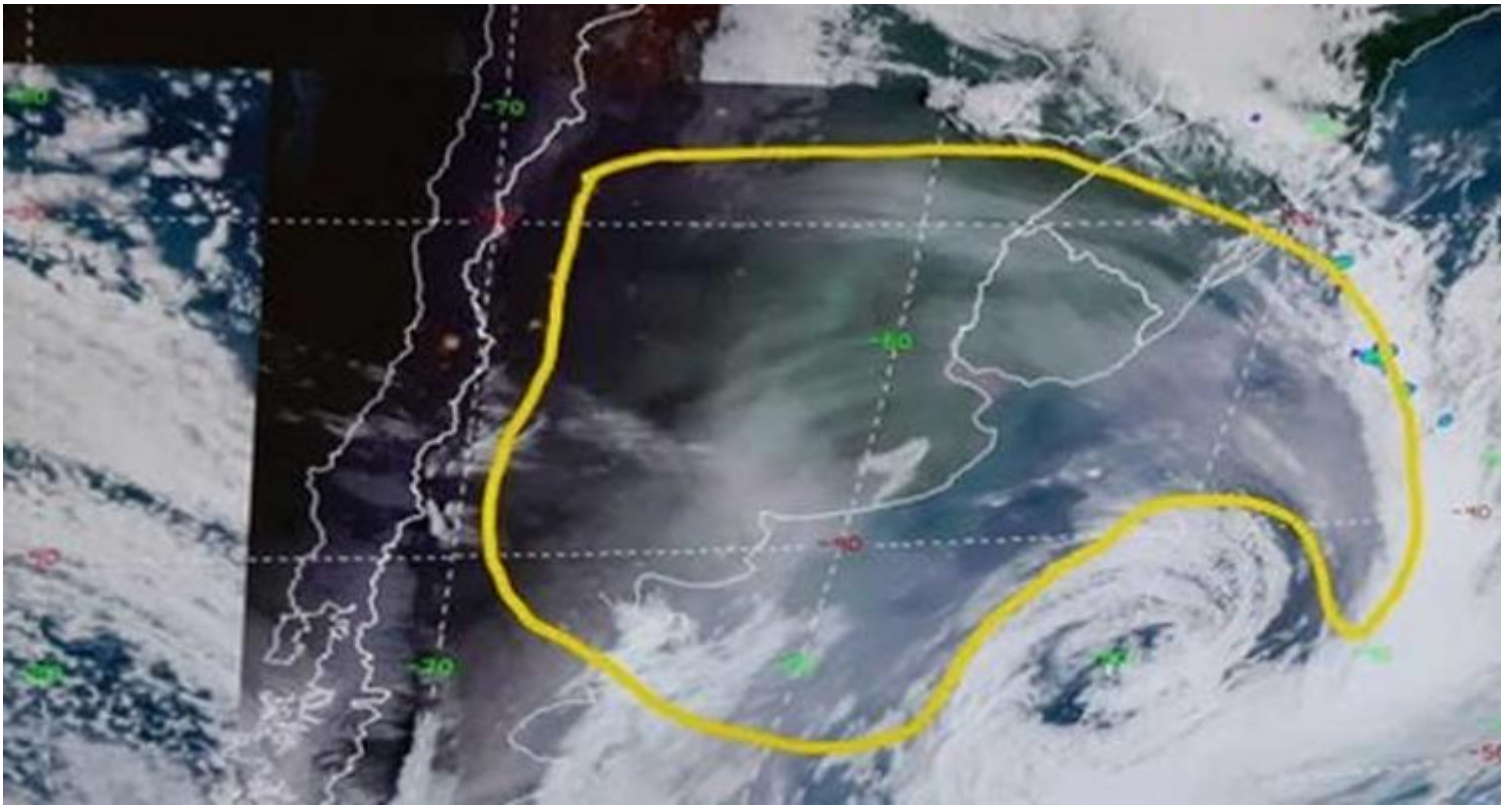

Montevideo, 9 ene (RHC) El Ministerio de Salud Pública de Uruguay emitió este jueves una advertencia por cenizas provenientes de Australia, donde los incendios devoran enormes extensiones de superficies boscosas.

La referida entidad difundió una serie de recomendaciones, además de la lista de efectos nocivos donde se incluyen la dificultad para respirar, ardor en los ojos,irritación en la garganta, dolores de pecho y cabeza, ataques de asma, cansancio y latidos cardíacos.

El Instituto Uruguayo de Meteorología (INUMET) confirmó el ingreso el lunes al territorio nacional de humo proveniente del país continente al tomar los incendios proporciones gigantescas con focos de calor muy grandes y sus partículas recorrer alrededor de 13 mil kilómetros. **(Fuente: PL)**

Radio Habana Cuba