Estado de emergência em Wisconsin ante distúrbios por violência policial

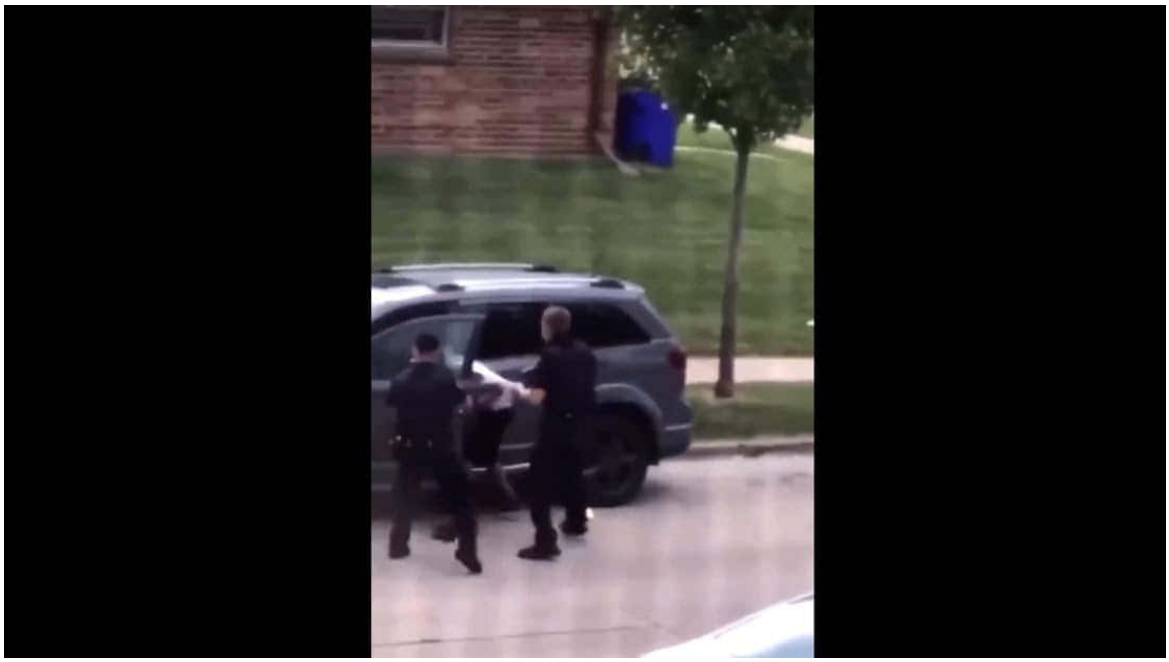

Havana, 26 de agosto (RHC).- O governador do estado norte-americano de Wisconsin, Tony Evers, decretou o estado de emergência ante os distúrbios registrados depois de um agente policial ter atirado sete vezes contra um cidadão negro, que teve de ser internado em estado grave.

Evers condenou o incidente e disse que não se deve permitir que continue o ciclo sistemático de racismo e injustiça, nem seguir pelo caminho dos danos e da destruição. Jacob Blake, 29 anos, foi baleado na frente de seus três filhos. O caso se soma ao de George Floyd e outros que têm gerado fortes protestos de rua.

https://www.radiohc.cu/pt/noticias/internacionales/232571-estado-de-emergencia-em-wisconsin-ante-disturbios-por-violencia-policial

Radio Habana Cuba