Le président colombien ordonne un déploiement militaire maximal à Cali

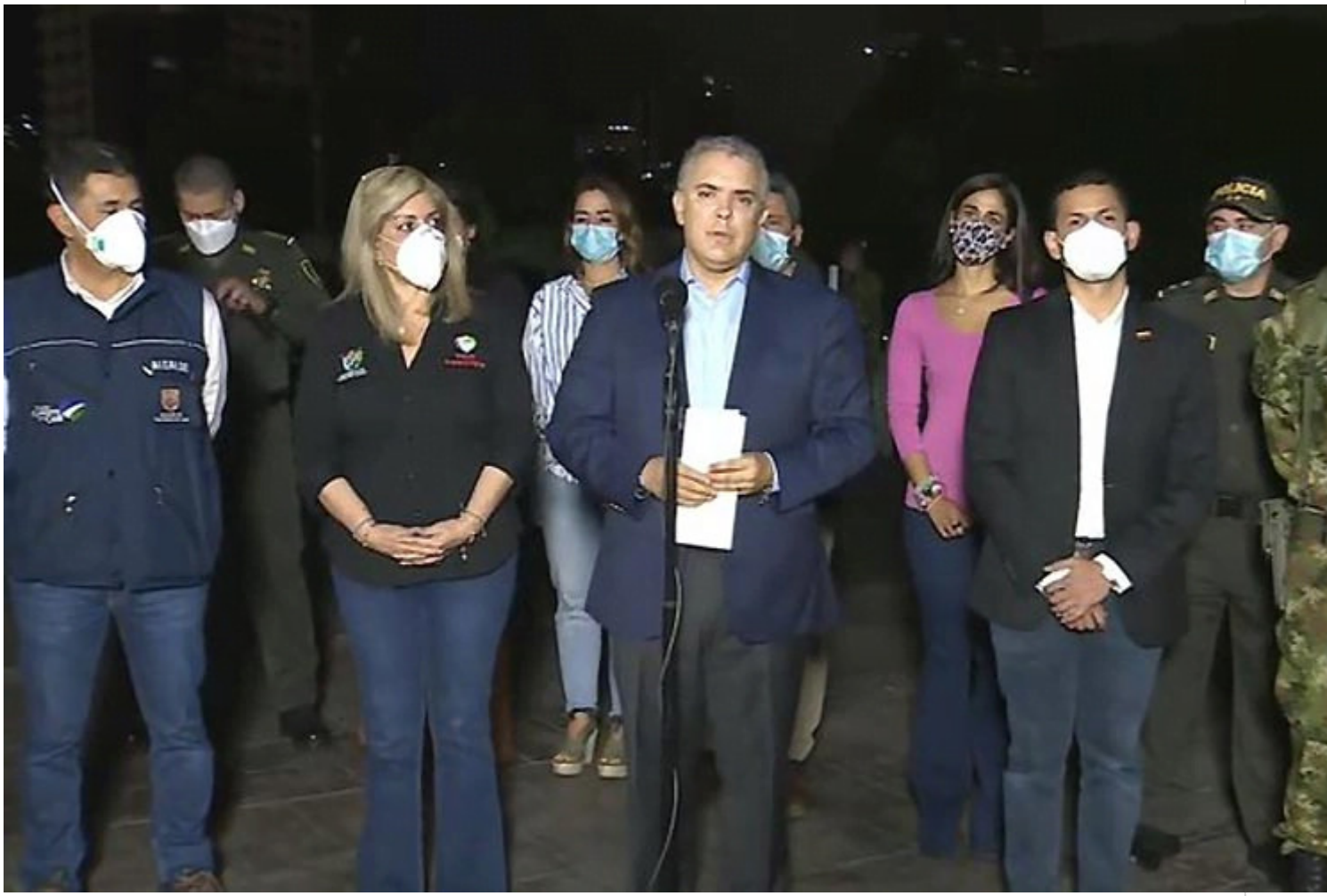

.

Bogota, 29 mai, (RHC)- Le président colombien, Ivan Duque, a ordonné ce vendredi le «déploiement maximal» de l'armée dans la Vallée du Cauca et à Cali, sa capitale, après des violences dans le cadre de mobilisations qui ont fait quatre morts, ces dernières heures.

«A partir de cette nuit commence le déploiement maximal de l'assistance militaire à la police nationale dans la ville de Cali», a annoncé le président au terme d’un conseil de sécurité dans cette ville colombienne.

Il a assuré que ce déploiement «triplera presque la capacité en moins de 24 heures dans tout le département, en garantissant une assistance également dans les points clés théâtres, a-t-il affirmé, des actes de vandalisme, de violence et de terrorisme urbain de faible intensité».

Selon des rapports, la violence, comme pendant tout le mois de la protestation, vient de la police en uniforme ou en tenue civile.

La répression brutale des manifestants a fait jusqu’à présent une cinquantaine de morts, selon les statistiques officielles. Quelque 2 mille personnes ont été blessées et 123 portées disparues.

Source : Prensa Latina

---

https://www.radiohc.cu/fr/noticias/internacionales/258952-le-president-colombien-ordonne-un-deploiement-militaire-maximal-a-cali

Radio Habana Cuba