# *Miguel Díaz-Canel appelle à la prise de mesures pertinentes à l’approche de la tempête tropicale Fred*

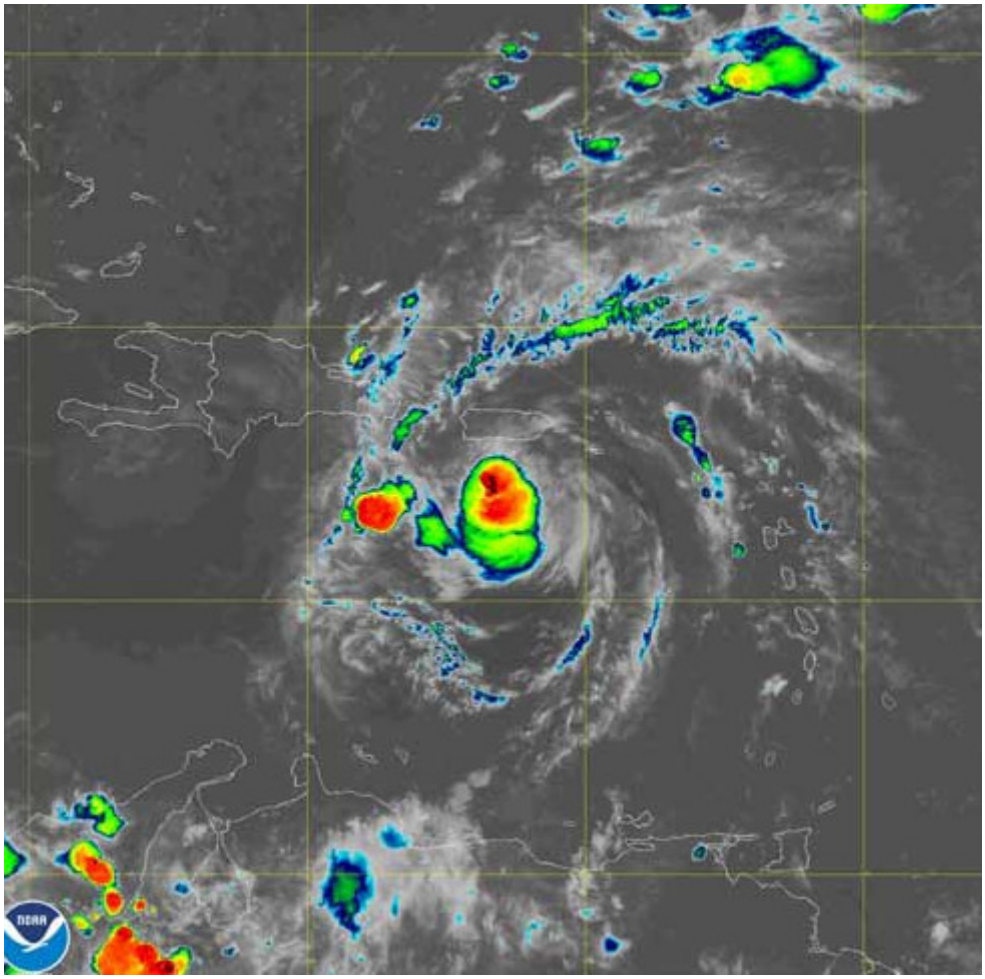

**La tempête tropicale Fred avance sur l'est de notre pays.**

La Havane, 11 août, (RHC)- Une tempête tropicale tourbillonne dans la mer des Antilles. Les pluies associées à ce phénomène naturel menacent notre île. Le président Miguel Díaz-Canel a fait appel ce mercredi à la discipline collective et à la prise des mesures pertinentes pour réduire les dégâts des fortes pluies.

«Les territoires se préparent déjà. Nous demandons à notre peuple de faire preuve de discipline et d'être prudent», a tweeté Miguel Díaz-Canel.

Selon les informations du centre de pronostics de l'Institut météorologique, la zone de basse pression gagne en organisation et concentre autour de son centre une forte activité d'averses, de pluies et d'orages.

Source: Prensa Latina

---

https://www.radiohc.cu/fr/noticias/nacionales/266710-miguel-diaz-canel-appelle-a-la-prise-de-mesures-pertinentes-a-lapproche-de-la-tempete-tropicale-fred

**Radio Habana Cuba**