Cuba confirma 6 277 nuevos casos de Covid-19 y 77 fallecidos al cierre del 28 de agosto

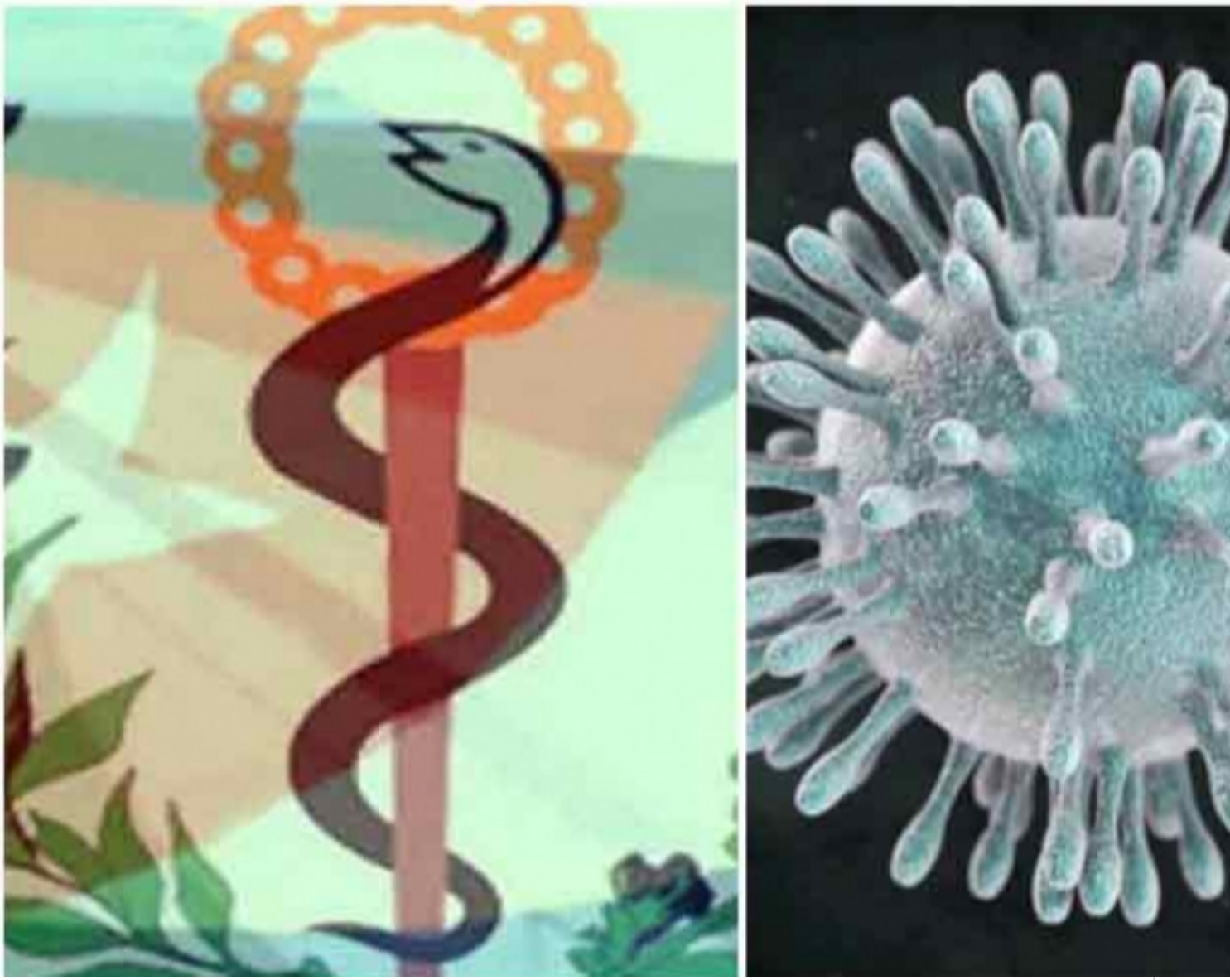

Foto: Archivo/RHC

La Habana, 29 ago (Red Web) El Ministerio de Salud Pública (Minsap) de Cuba reporta 77 fallecidos por la Covid-19 y 6 277 nuevos casos de la enfermedad al cierre de ayer sábado 28 de agosto.

El doctor Francisco Durán García, director nacional de Epidemiología del Minsap informó este domingo en conferencia de prensa que los pacientes diagnosticados la víspera son resultado de 47 764 muestras analizadas en los laboratorios de biología molecular del territorio nacional.

Dijo que 96 271 personas están ingresadas (en instituciones hospitalarias o en sus domicilios), de ellas, 53 616 sospechosas, 4 264 en vigilancia y 38 391 con el virus activo.

Detalló que la nación acumula 640 438 pacientes con el SARS Cov-2 desde el inicio de la enfermedad en marzo del 2020, y 5 144 víctimas fatales.

Durán agregó que de los 6 277 nuevos casos, 22 son importados y 6 255 autóctonos.

"Contactos de casos confirmados hay 6 245, y a 10 no se le precisa la fuente de infección", explicó.

Añadió el especialista que en el día de ayer hubo 9 332 altas médicas, lo cual significa que 596 846 pacientes se han recuperado de la Covid-19 en el país.

Señaló que en las terapias intensivas se atienden 453 personas, de ellas 159 en estado crítico y 294 graves. Ver más en **Minsap.**

---

https://www.radiohc.cu/noticias/nacionales/268405-cuba-confirma-6-277-nuevos-casos-de-covid-19-y-77-fallecidos-al-cierre-del-28-de-agosto

Radio Habana Cuba