Confirman en Cuba 2 364 nuevos casos de Covid-19 y 38 fallecidos al cierre del 13 de octubre

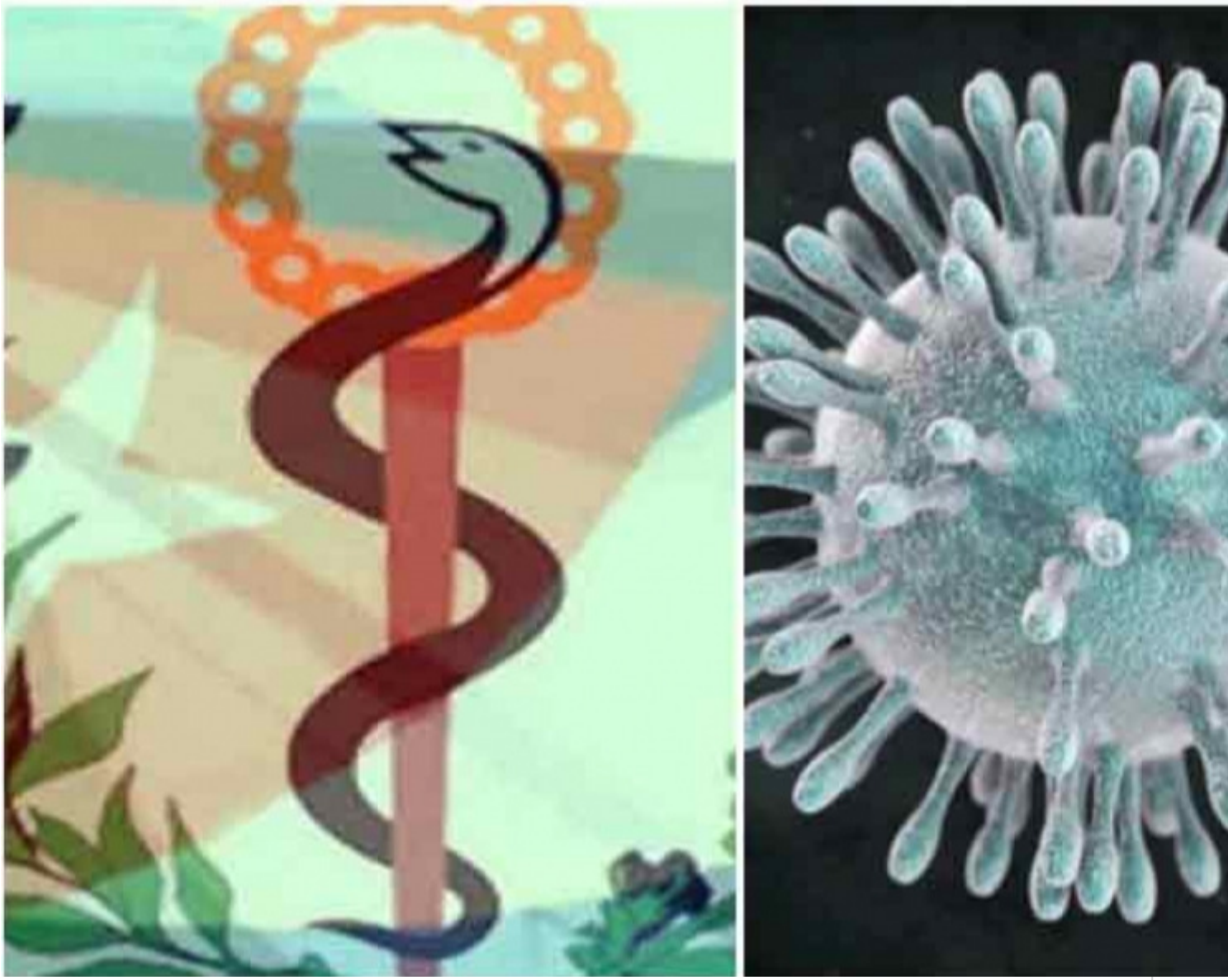

Foto: Archivo/RHC

La Habana, 14 oct (Red Web) El Ministerio de Salud Pública (Minsap) de Cuba reporta 38 fallecidos por la Covid-19 y 2 364 nuevos casos de la enfermedad al cierre de ayer miércoles 13 de octubre.

El doctor Francisco Durán García, director nacional de Epidemiología del Minsap informó este jueves en conferencia de prensa que los pacientes diagnosticados la víspera son resultado de 29 775 muestras analizadas en los laboratorios de biología molecular del territorio nacional.

Dijo que 31 319 personas están ingresadas (en instituciones hospitalarias o en sus domicilios), de ellas, 17 169 sospechosas, 2 559 en vigilancia y 11 591 con el virus activo.

Detalló que la nación acumula 928 684 pacientes con el SARS Cov-2 desde el inicio de la enfermedad en marzo del 2020, y 7 994 víctimas fatales.

Durán agregó que de los 2 364 nuevos casos, 2 359 fueron contactos de casos confirmados; cuatro con fuente de infección en el extranjero, y uno sin fuente de infección precisada.

Explicó el especialista que en el día de ayer hubo 4 246 altas médicas, lo cual significa que 909 042 pacientes se han recuperado de la Covid-19 en el país.

Señaló que en las terapias intensivas se atienden a 292 personas, de ellas 89 están en estado crítico y 203 grave. Ver más en **Minsap.**

---

https://www.radiohc.cu/noticias/nacionales/273745-confirman-en-cuba-2-364-nuevos-casos-de-covid-19-y-38-fallecidos-al-cierre-del-13-de-octubre

Radio Habana Cuba