Chanceler reitera vocação solidária de Cuba

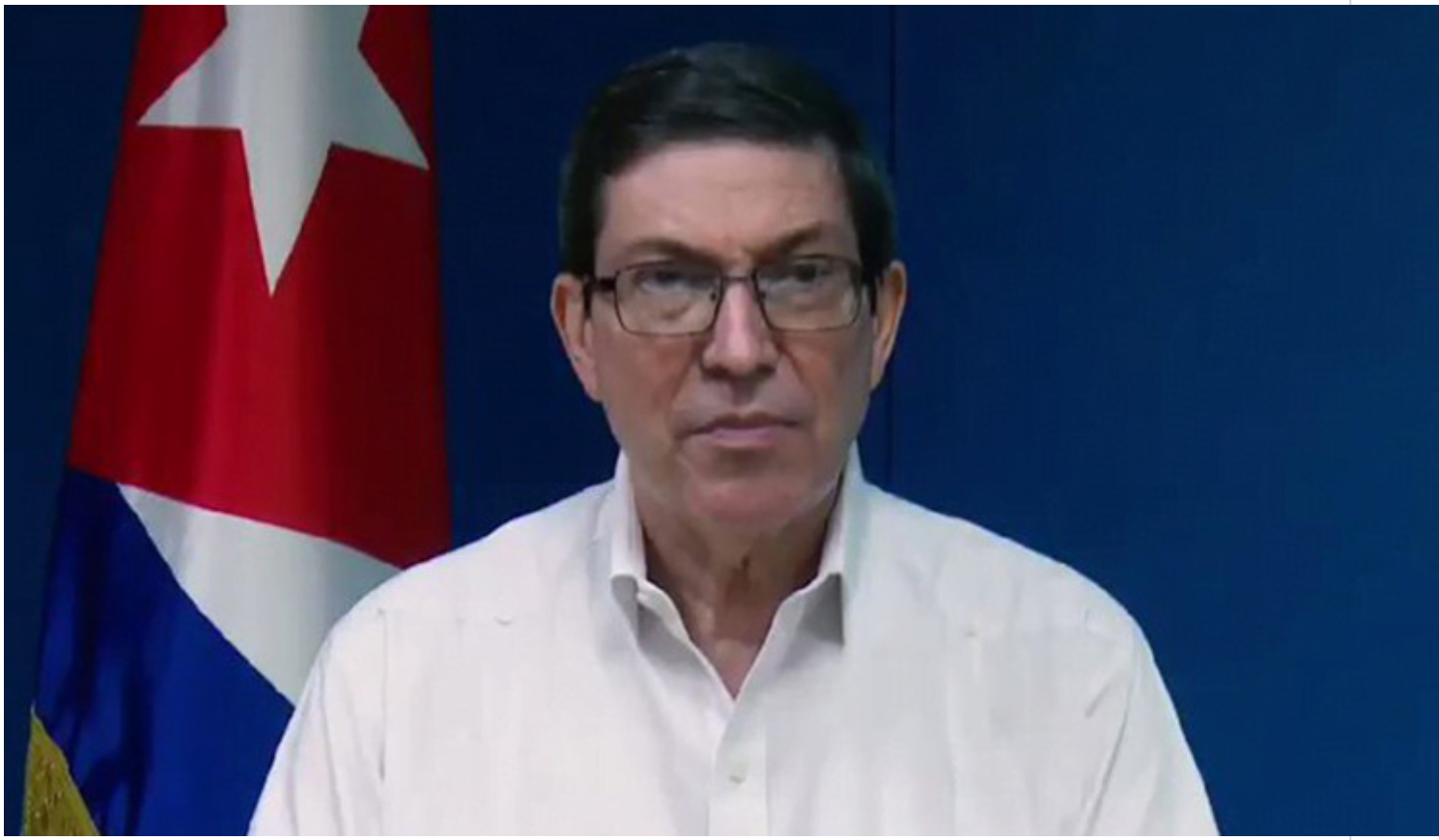

T

Havana, 1º de dezembro (RHC).- O ministro das Relações Exteriores, Bruno Rodríguez, garantiu que Cuba jamais renunciará a sua vocação solidária e humanista com outras nações, especialmente no combate à Covid-19. Ao intervir na reunião ministerial do G77 mais China, em formato virtual, apontou que o mundo está abalado pela pandemia, cujos efeitos exacerbaram as desigualdades e a exclusão.

Rodríguez assinalou que, apesar das dificuldades, esta Ilha leva adiante uma estratégia eficaz para o controle e enfrentamento à doença. “Cuba conseguiu reduzir os contágios e as mortes, e imunizar com vacinas 82,2% de sua população, incluso em idades pediátricas, e aspira à imunização total do seu povo antes de concluir 2021”, indicou.

O chanceler agradeceu a postura firme do Grupo dos 77 e China pelo fim do bloqueio econômico, comercial e financeiro imposto pelos EUA, endurecido de maneira oportunista durante a pandemia, e os

recursos milionários que Washington dedica para subverter a ordem constitucional nesta Ilha. E alertou que “os países em desenvolvimento têm enfrentado o aprofundamento da insustentável dívida externa, a contração da atividade econômica e a fragilidade dos sistemas de saúde e proteção social em consequência dos irracionais e insustentáveis padrões de produção e consumo do capitalismo, e de décadas de políticas neoliberais”.

---

https://www.radiohc.cu/pt/noticias/internacionales/278824-chanceler-reitera-vocacao-solidaria-de-cuba

Radio Habana Cuba