Ministro venezuelano de energia destaca apoio de Cuba

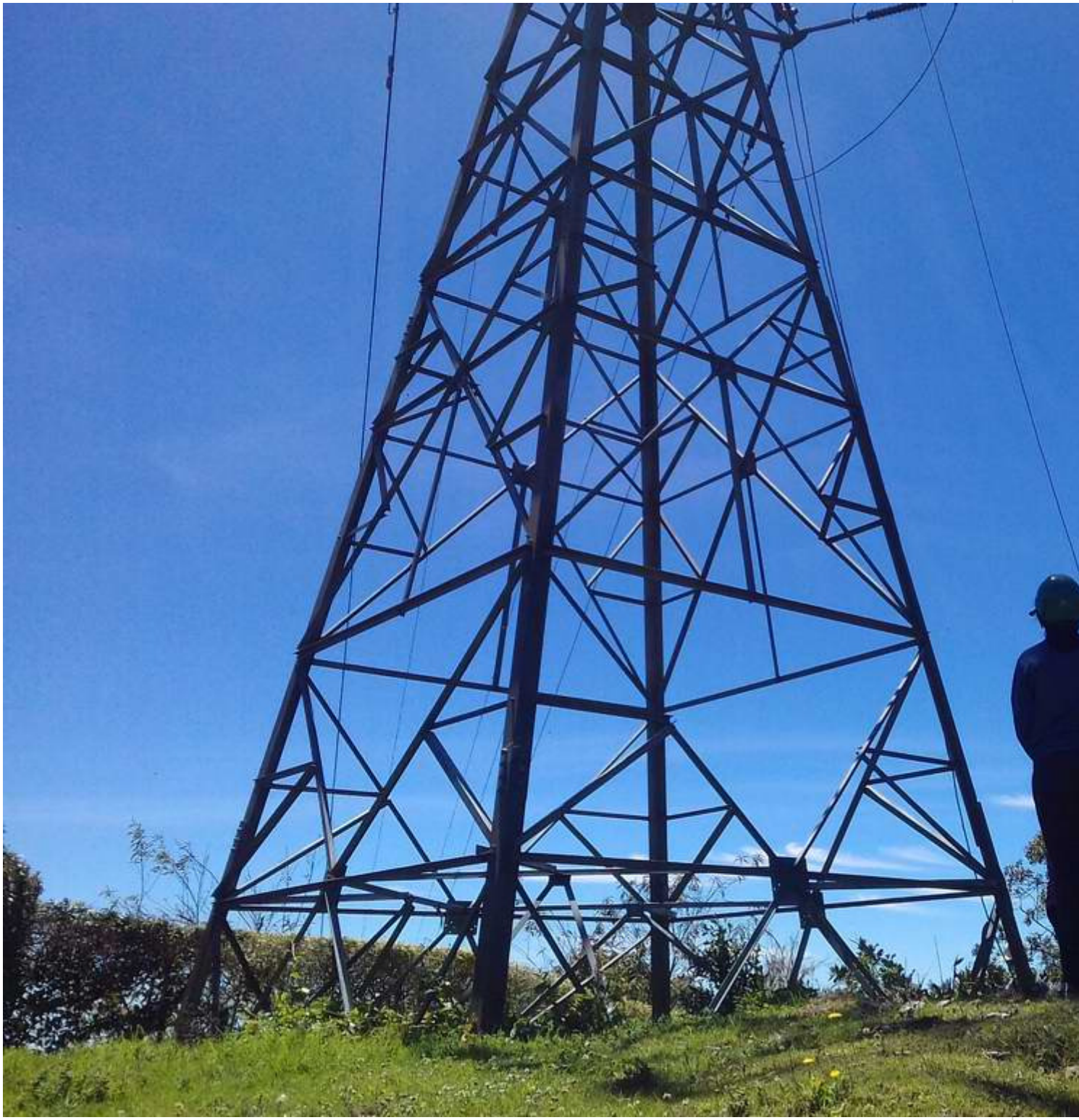

Ministro venezolano de energía destaca apoio de Cuba

Havana, 09 fevereiro (RHC).- O ministro do Poder Popular para a Energia Elétrica da Venezuela, Néstor Reveral, destacou o trabalho de especialistas cubanos da Missão Energética, que consertaram quase dois mil quilômetros de linhas de transmissão naquele país, em 2021.

Graças ao assessoramento cubano, foram recuperados, também, 646 transformadores de distribuição de diferentes capacidades, o que permitiu poupar mais de um milhão de dólares em substituição de importações.

---

https://www.radiohc.cu/pt/noticias/internacionales/285564-ministro-venezuelano-de-energia-destaca-apoio-de-cuba

Radio Habana Cuba