Diaz-Canel agradece mensagens de solidariedade do papa Francisco

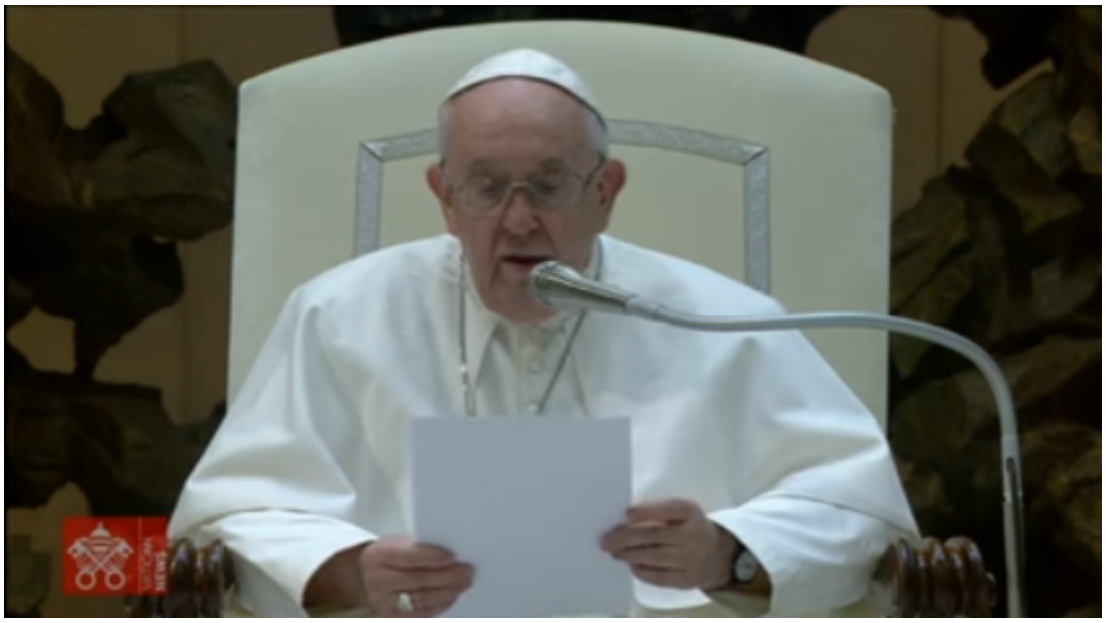

ilustrativa

Havana, 12 agosto (RHC).- O presidente Miguel Diaz-Canel agradeceu as mensagens de solidariedade enviadas pelo papa Francisco ao povo de Cuba por motivo do incêndio ocorrido na Base de Tanques de combustível da cidade de Matanzas.

Agradeço as expressões de afeto do Sumo Pontífice às famílias cubanas que estão sofrendo a dolorosa situação criada pelo sinistro, afirmou o presidente cubano.

O papa Francisco em telegrama de pêsames transmitiu aos cubanos que tivessem força neste momento de dor. Em seu encontro semanal com os fiéis na Aula Paulo VI, no Vaticano, o Santo Padre instou os presentes a pedir “que a Nossa Mãe do Céu zele pelas vítimas dessa tragédia e por suas famílias”.

https://www.radiohc.cu/pt/noticias/nacionales/296389-diaz-canel-agradece-mensagens-de-solidariedade-do-papa-francisco

Radio Habana Cuba