Les nouveaux acteurs économiques plaident pour l'éradication des obstacles

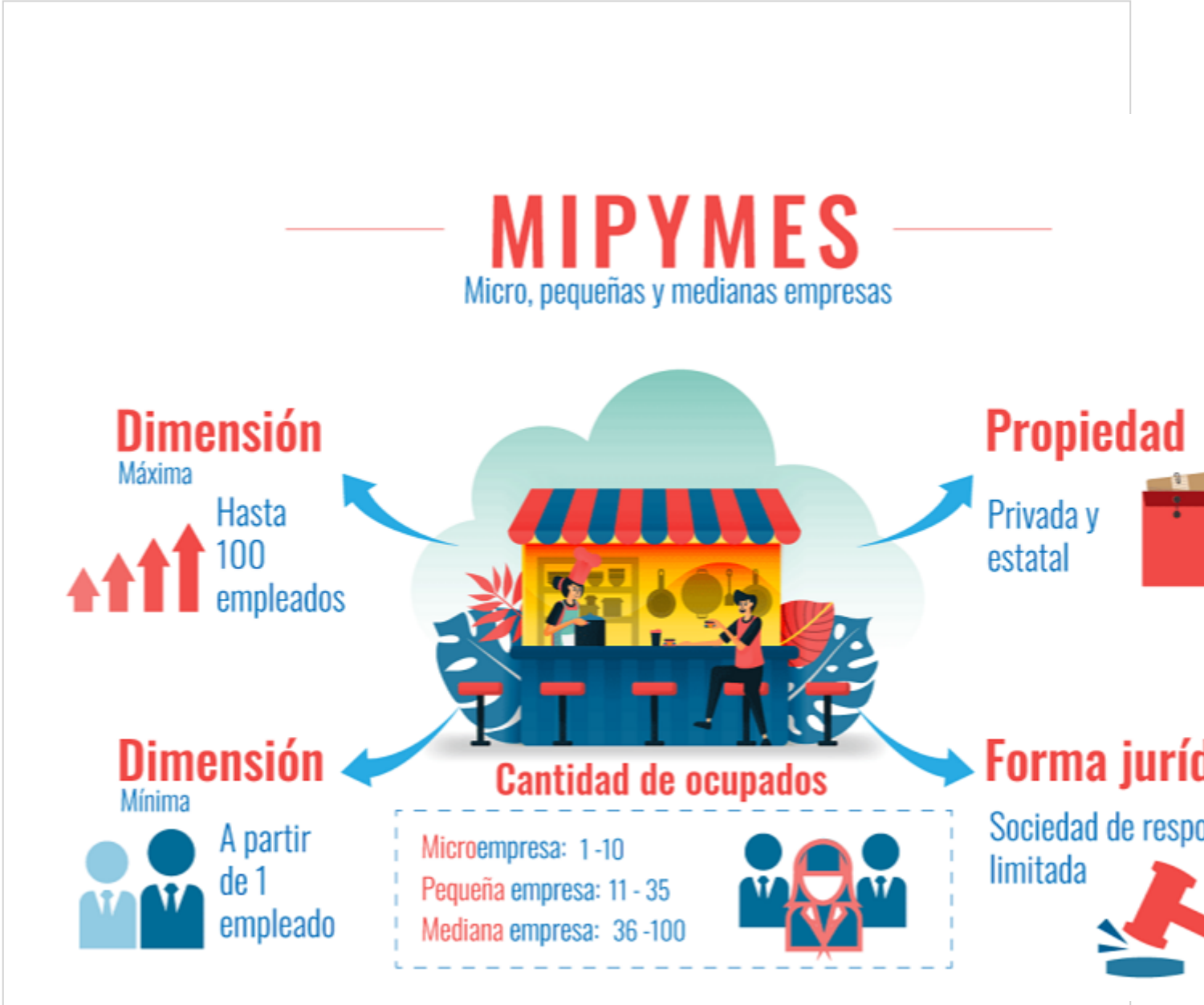

Imágen: Excelencias Cuba.

La Havane, 19 oct. (RHC). Les directeurs, administrateurs et économistes d'une quarantaine de micro, petites et moyennes entreprises privées (Mypimes) approuvées par le ministère de l'Économie et de la Planification dans la province de Guantánamo, se sont accordés mardi sur les facilités que l'État cubain offre pour remplir leur objet social.

Les critères positifs sont apparus au cours du deuxième des ateliers parrainés sur ce territoire par l'Association nationale des économistes et des comptables de Cuba (ANEC) afin de promouvoir cette nouvelle forme de gestion économique des entreprises et de répondre aux préoccupations de leurs directeurs et membres, appartenant au secteur de la construction.

Les réunions ont également mis l'accent, de la part des différentes institutions, sur les procédures, les droits et les obligations de ces nouveaux acteurs économiques, qui sont environ 200 dans la province, dont la grande majorité est rattachée aux municipalités de la capitale et à Baracoa, la deuxième ville de la province.

Outre l'ANEC, participent également aux échanges, des représentants du Parti, du Gouvernement, du Contrôleur général de la République sur le territoire, de la Direction provinciale de l'économie, du cabinet de conseil CANEC et de l'Université de Guantánamo, des institutions qui participeront également à la formation des acteurs économiques des secteurs dits mixtes.

Source ACN

---

https://www.radiohc.cu/fr/noticias/nacionales/302414-les-nouveaux-acteurs-economiques-plaident-pour-leradication-des-obstacles

Radio Habana Cuba