Autor de la masacre de El Paso se declara culpable de delitos de odio

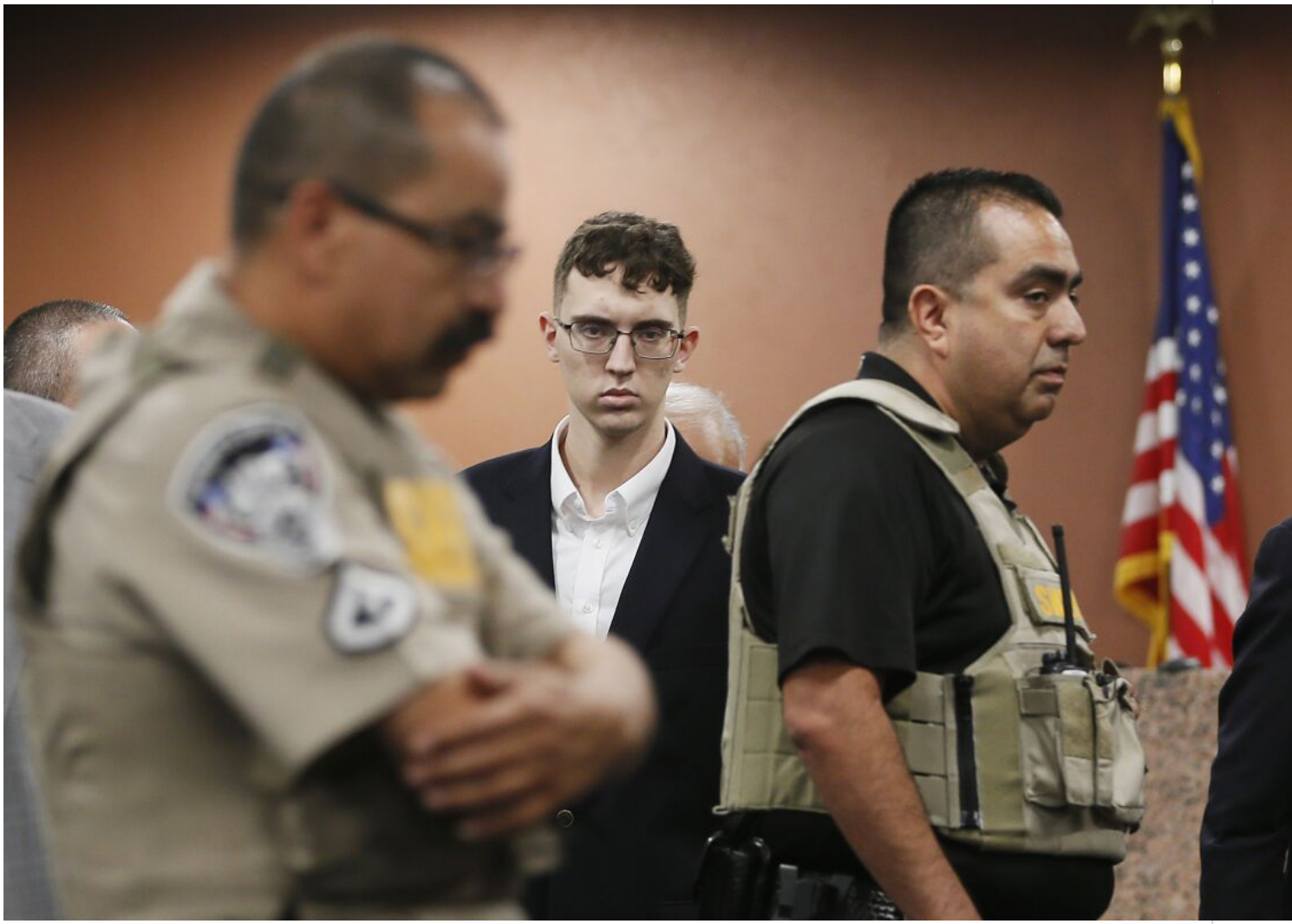

PL

Washington, 9 feb (RHC) El responsable del tiroteo que en agosto de 2019 dejó 23 muertos en una tienda Walmart de El Paso (Texas, EE.UU.) se declaró culpable de un crimen de odio durante el juicio

este miércoles, informa Associated Press.

Se trata de Patrick Crusius, de 21 años en el momento de los hechos, que antes de perpetrar la matanza publicó en las redes sociales un mensaje advirtiendo sobre la "invasión hispana" en Estados Unido.

El asesino se enfrenta a 90 cargos federales. El veredicto final se dictará a finales de este año. (Fuente/RT)

---

https://www.radiohc.cu/noticias/internacionales/313180-autor-de-la-masacre-de-el-paso-se-declara-culpable-de-delitos-de-odio

Radio Habana Cuba