Presidente de Rusia considera que pertenece al pasado la era hegemónica de unos pocos

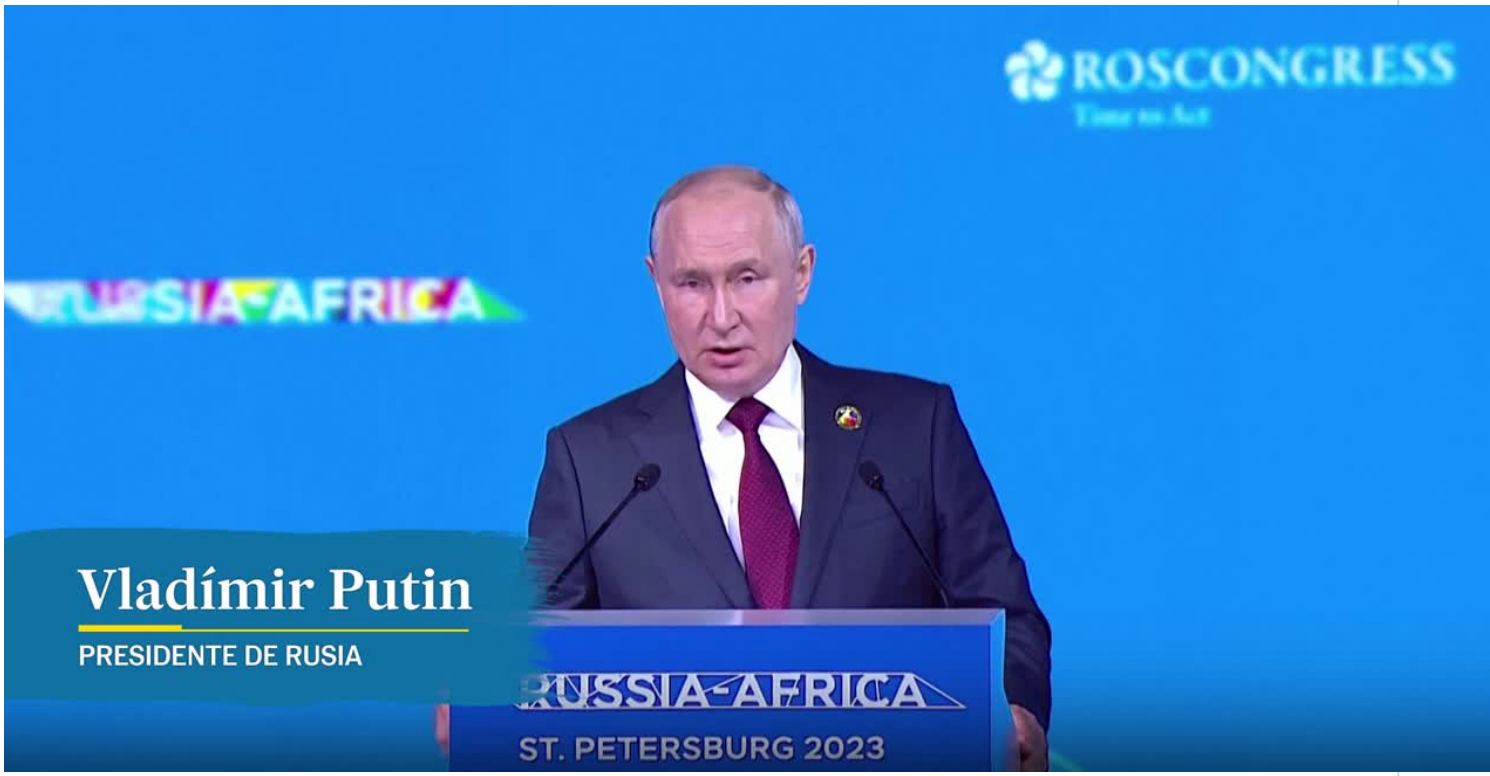

Rechazamos prácticas ilegales como las sanciones unilaterales y las medidas coercitivas, y de hecho punitivas, que perjudican
a los países que tomaron un rumbo independiente y crean problemas económicos a escala mundial, frenando el desarrollo.

San Petersburgo, 28 jul (RHC) La era de la hegemonía de uno o unos pocos estados se está convirtiendo en cosa del pasado, declaró este viernes el presidente Vladimir Putin, en la sesión plenaria de la cumbre Rusia-África.

«Rusia y los Estados africanos abogan juntos por construir una nueva arquitectura más justa del orden mundial, defendiendo conjuntamente el derecho internacional, la Carta de la ONU y el papel central de esta organización mundial», agregó el jefe de estado de la nación euroasiática.

Además, Rusia y los países del continente africano «intentan coordinar enfoques sobre temas clave de la agenda internacional», subrayó Putin. «Es característico que en muchos de ellos nuestras posiciones sean muy cercanas o coincidan plenamente», aseveró.

Putin destacó que esto se evidencia en las principales disposiciones de la declaración política de la cumbre, la que ya se ha preparado para su aprobación en ella.

Igualmente nos oponemos a las sanciones unilaterales y a las restricciones «punitivas» contra los estados, y a la aplicación de los temas del clima, la protección de los derechos humanos y la llamada agenda de género con fines políticos indeseados, agregó.

Rechazamos prácticas ilegales como las sanciones unilaterales y las medidas coercitivas, y de hecho punitivas, que perjudican a los países que tomaron un rumbo independiente y crean problemas económicos a escala mundial, frenando el desarrollo», enfatizó.

Más adelante, el primer mandatario refirió que Moscú aumenta el suministro de productos agrícolas a los países africanos a pesar de las restricciones impuestas a sus exportaciones.

Estamos conscientes de la importancia de un suministro ininterrumpido de alimentos para el desarrollo socioeconómico y el mantenimiento de la estabilidad política de los Estados africanos.

Así, en 2022 enviamos 11,5 millones de toneladas de cereales a los países africanos, y solo en los seis primeros meses de este año, casi 10 millones de toneladas. Y esto a pesar de las sanciones ilegales impuestas a nuestras exportaciones, declaró el jefe de Estado ruso.

La ciudad rusa de San Petersburgo acoge el 27 y el 28 de julio la segunda cumbre y el foro económico y humanitario Rusia-África, cuyo lema es: «Por la paz, la seguridad y el desarrollo». (Fuente: PL)

---

https://www.radiohc.cu/noticias/internacionales/329725-presidente-de-rusia-considera-que-pertenece-al-pasado-la-era-hegemonica-de-unos-pocos

Radio Habana Cuba