Decretam Estado de Emergência em Nova Orleans por ameaça de tempestade tropical

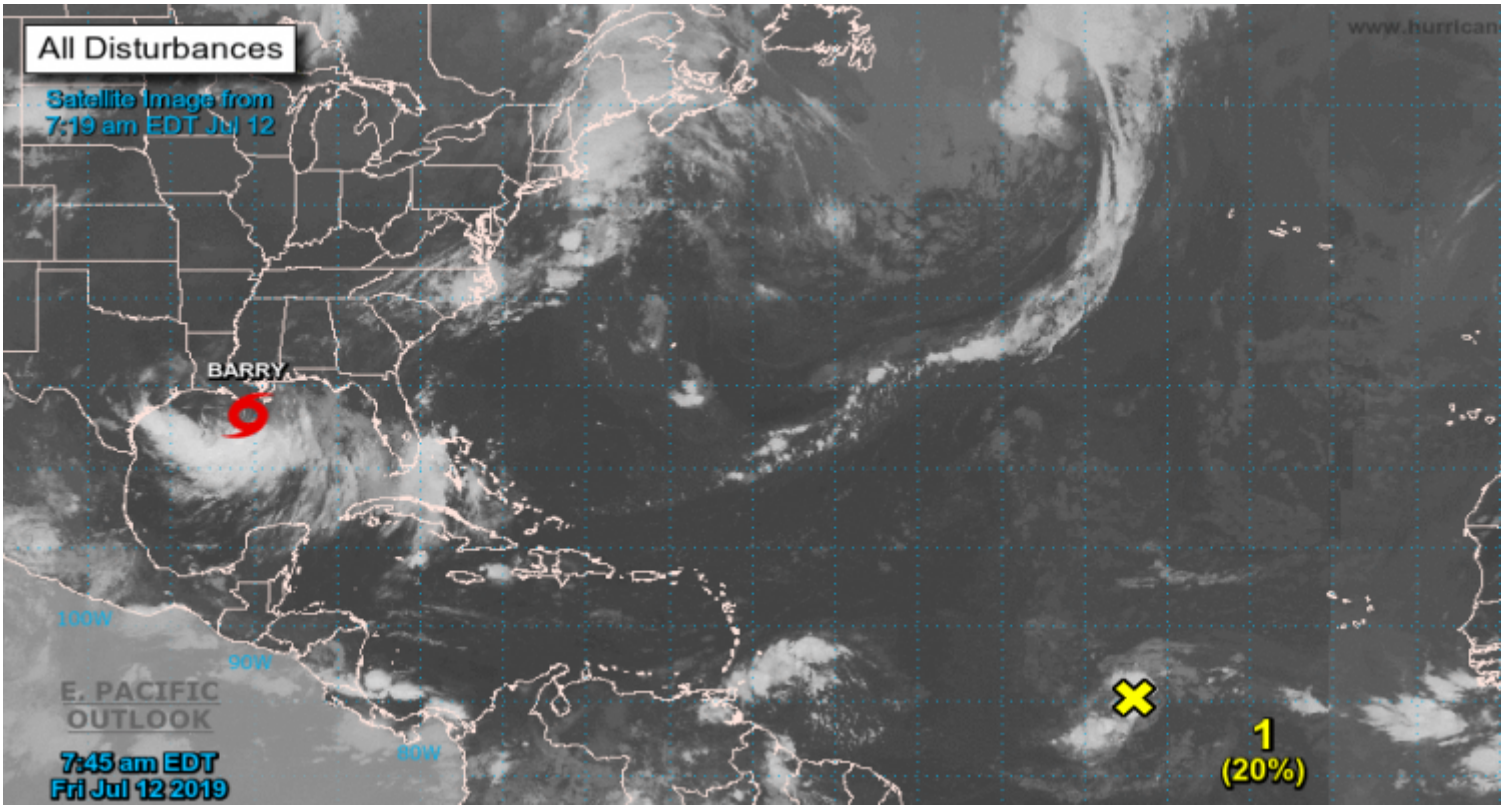

Havana, 12 de julho (RHC).- O presidente dos EUA, Donald Trump, decretou o Estado de Emergência na cidade de Nova Orleans, no sul do país, ante a iminente chegada da tempestade tropical Barry. O evento meteorológico deve chegar à categoria de furacão hoje à noite.

As autoridades locais temem que ocorra o mesmo que em 2005, quando o rompimento de um dique gerou a maior catástrofe na história da cidade. O Centro Nacional de Furacões prognosticou “inundações potencialmente letais” no litoral e perto dos rios. “Será um episódio de chuva extrema”, advertiu o governador de Luisiana, John Bel Edwards.

https://www.radiohc.cu/index.php/pt/noticias/ciencias/195931-decretam-estado-de-emergencia-em-nova-orleans-por-ameaca-de-tempestade-tropical

Radio Habana Cuba