# *Processadora mexicana de carnes inicia produção na Zona Especial de Desenvolvimento de Mariel*

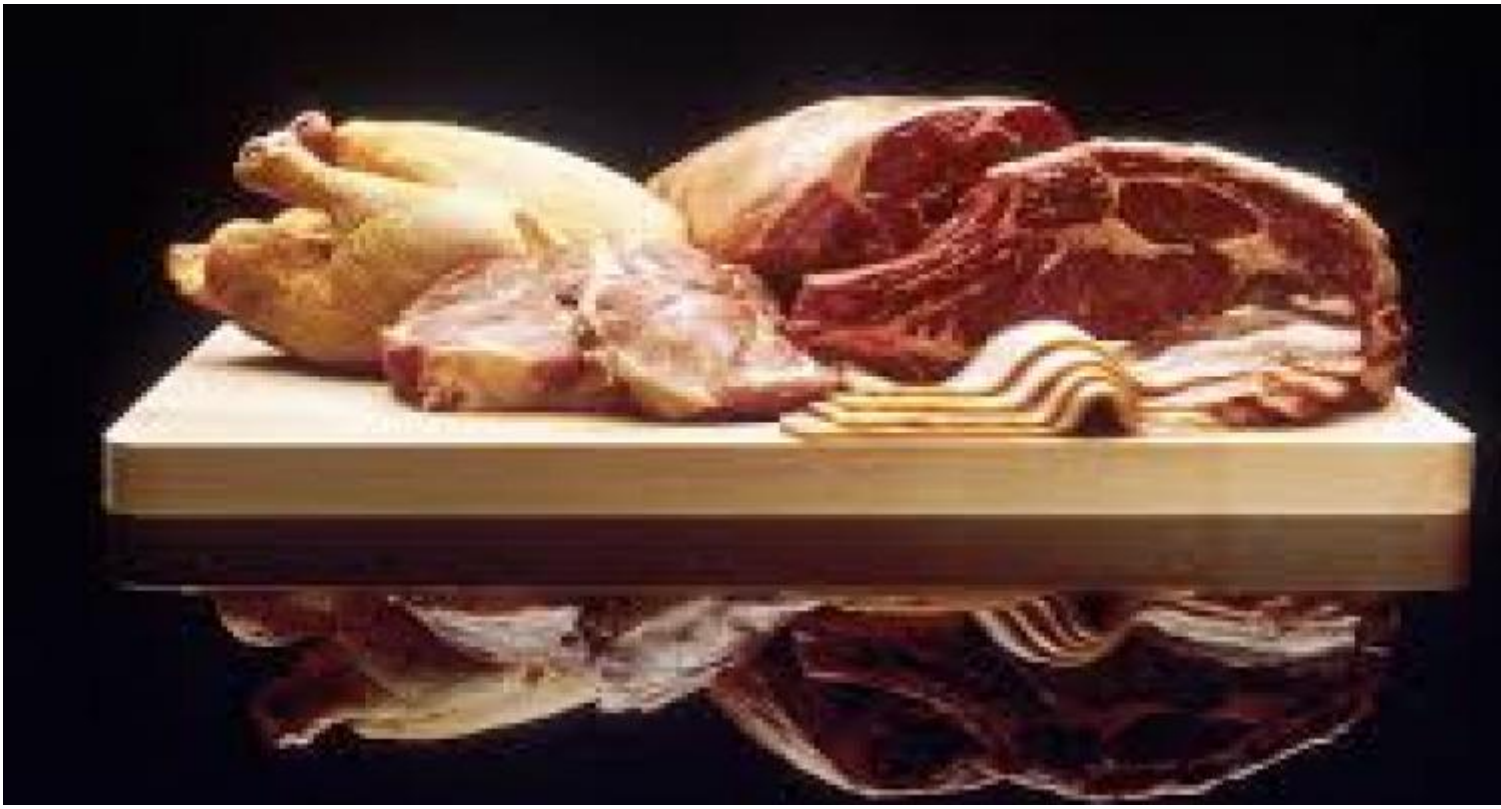

Havana, 25 de janeiro (RHC).- A processadora mexicana de carnes Richmat iniciou suas atividades na Zona Especial de Desenvolvimento de Mariel, erguida junto ao porto do mesmo nome nos arredores de Havana, a capital cubana. A instalação utilizará matéria-prima local e deve se tornar líder na fabricação e venda desses produtos em Cuba.

O embaixador mexicano em Havana, Miguel Díaz Reynoso, destacou a perspectiva de crescimento na presença de empresários do seu país nesta Ilha. Disse que os investimentos mexicanos e os projetos conjuntos são um elemento muito importante nas relações bilaterais.

---

https://www.radiohc.cu/index.php/pt/noticias/economia/212962-processadora-mexicana-de-carnes-inicia-producao-na-zona-especial-de-desenvolvimento-de-mariel

# Radio Habana Cuba