Cuba reitera que não tem casos confirmados do coronavírus 2019-nCoV

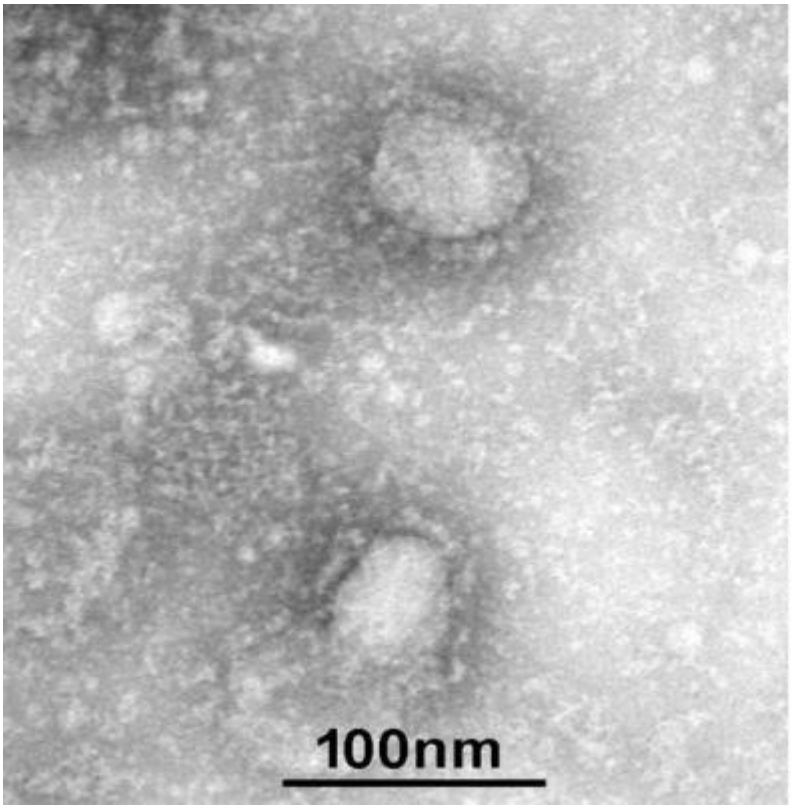

Havana, 5 de fevereiro (RHC).- O ministério cubano de Saúde Pública reiterou que no país não há casos confirmados do coronavírus 2019-nCoV.

Informou que dentro das medidas aplicadas para evitar a entrada da doença no território nacional foram internadas em condições de isolamento algumas pessoas que estiveram nas últimas duas semanas na China e noutras nações onde foi detectada a presença do vírus.

Francisco Durán, diretor nacional de Epidemiologia do MINSAP, explicou que elas apresentaram sintomas semelhantes, porém, os exames até agora não deram positivo. “Estamos aplicando um tratamento sintomático”, sublinhou.

---

https://www.radiohc.cu/index.php/pt/noticias/salud/213733-cuba-reitera-que-nao-tem-casos-confirmados-do-coronavirus-2019-ncov

Radio Habana Cuba